

Купить Классный журнал для X-XI классов

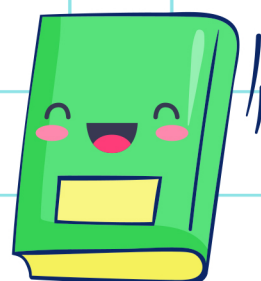

Для X — XI классов

КЛАССНЫЙ ЖУРНАЛ

класса

(название общеобразовательного учреждения с указанием правовой формы)

(месторасположение общеобразовательного учреждения)



ЦентрМаг

Классный журнал

для _____ класса

на _____ / _____ учебный год

УКАЗАНИЯ

к ведению классного журнала в X-XI классах общеобразовательных учреждений

1. Классный журнал является государственным документом, и ведение его обязательно для каждого учителя.
2. Директор общеобразовательного учреждения и его заместитель по учебно-воспитательной работе обязаны обеспечить хранение классных журналов и систематически осуществлять контроль за правильностью их ведения.
3. Классный журнал рассчитан на учебный год. Журналы параллельных классов нумеруются с литерами, например: 10-а класс, 10-б класс, 10-в класс и т. д.
4. Заместитель директора по учебно-воспитательной работе дает указания учителям о распределении страниц журнала, отведённых на текущий учёт успеваемости и посещаемости учащихся на год, в соответствии с количеством часов, выделенных в учебном плане на каждый предмет.
5. Учитель обязан систематически проверять и оценивать знания учащихся, а также отмечать посещаемость школьников. На правой стороне развернутой страницы журнала учитель обязан записывать тему, изученную на уроке, и задание на дом.
6. По письменным работам оценки проставляются в графе того дня, когда проводилась письменная работа.
7. По проведённым практическим и лабораторным работам, экскурсиям, контрольным письменным работам следует указывать точно их тему и количество затраченных часов.
8. В графе «Домашнее задание» записываются содержание задания, страницы, номера задач и упражнений.
9. Итоговые оценки за каждое учебное полугодие выставляются учителем после записи даты последнего урока по данному предмету в полугодии. Оценки заносятся классным руководителем в сводную ведомость учёта успеваемости обучающихся.
10. Учитывая, что класс на занятиях по иностранному языку, трудовому обучению, а также русскому языку и русской литературе в нерусских школах делится на две группы, в классном журнале эта особенность учтена на стр. 52-75.
11. Классный руководитель аккуратно записывает в классном журнале фамилии и имена учащихся в алфавитном порядке, заполняет «Общие сведения об учащихся» отмечает количество уроков, пропущенных учащимися, и подводит итоги о количестве дней и уроков, пропущенных каждым учащимся за полугодие и учебный год.
12. Страницы «Показатели физической подготовленности учащихся» заполняются учителем физкультуры.
13. Сведения об участии учащихся в кружках и факультативных занятиях, общественной работе заполняются классным руководителем.
14. «Замечания по ведению классного журнала» заполняются заместителем директора по учебно-воспитательной работе и директором общеобразовательного учреждения.
15. «Листок здоровья» заполняется медицинскими работниками. Графа «Профориентация (противопоказания)» заполняется с 6-го класса.
16. Все записи в классном журнале должны вестись четко, аккуратно.

ОГЛАВЛЕНИЕ

Стр.

1.	_____
2.	_____
3.	_____
4.	_____
5.	_____
6.	_____
7.	_____
8.	_____
9.	_____
10.	_____
11.	_____
12.	_____
13.	_____
14.	_____
15.	_____
16.	_____
17.	_____
18.	_____
19.	_____
20.	_____
21.	_____
22.	_____
23.	_____
24.	_____
25.	_____
26.	Общие сведения об учащихся _____
27.	Сведения о количестве уроков, пропущенных обучающимися _____
28.	Сводная ведомость учета посещаемости _____
29.	Сводная ведомость учета успеваемости _____
30.	Сведения о занятиях во внеурочное время _____
31.	Сведения о занятиях факультативах _____
32.	Замечания по ведению классного журнала _____
33.	Листок здоровья _____

Наименование предмета _____

№ п/п	МЕСЯЦ												
	Список обучающихся ЧИСЛО												
1													
2													
3													
4													
5													
6													
7													
8													
9													
10													
11													
12													
13													
14													
15													
16													
17													
18													
19													
20													
21													
22													
23													
24													
25													
26													
27													
28													
29													
30													
31													
32													
33													
34													
35													
36													
37													
38													
39													
40													
41													
42													
43													
44													
45													

Фамилия, имя, отчество учителя _____

[illegible]

Наименование предмета _____

№ п/п	МЕСЯЦ												
	Список обучающихся ЧИСЛО												
1													
2													
3													
4													
5													
6													
7													
8													
9													
10													
11													
12													
13													
14													
15													
16													
17													
18													
19													
20													
21													
22													
23													
24													
25													
26													
27													
28													
29													
30													
31													
32													
33													
34													
35													
36													
37													
38													
39													
40													
41													
42													
43													
44													
45													

Фамилия, имя, отчество учителя _____

Число и месяц	Что пройдено на уроке	Домашнее задание

Фамилия, имя, отчество учителя _____

Число и месяц	Что пройдено на уроке	Домашнее задание

ОБЩИЕ СВЕДЕНИЯ

№ п/п	№ личного дела	Фамилия, имя и отчество учащегося	Пол	Дата рождения	Фамилия, имя, отчество родителей (законных представителей)
1					
2					
3					
4					
5					
6					
7					
8					
9					
10					
11					
12					
13					
14					
15					
16					
17					
18					
19					
20					
21					
22					

ОБ УЧАЩИХСЯ

Домашний адрес	Телефоны (домашний и рабочий)	№ п/п
		1
		2
		3
		4
		5
		6
		7
		8
		9
		10
		11
		12
		13
		14
		15
		16
		17
		18
		19
		20
		21
		22

№№ п/п	МЕСЯЦ												
	Список обучающихся	ЧИСЛО											
1													
2													
3													
4													
5													
6													
7													
8													
9													
10													
11													
12													
13													
14													
15													
16													
17													
18													
19													
20													
21													
22													
23													
24													
25													
26													
27													
28													
29													
30													
31													
32													
33													
34													
35													
36													
37													
38													
39													
40													
41													
42													
43													
44													
45													

ПРОПУЩЕННЫХ ОБУЧАЮЩИМИСЯ

																									№№ п/п
																									1
																									2
																									3
																									4
																									5
																									6
																									7
																									8
																									9
																									10
																									11
																									12
																									13
																									14
																									15
																									16
																									17
																									18
																									19
																									20
																									21
																									22
																									23
																									24
																									25
																									26
																									27
																									28
																									29
																									30
																									31
																									32
																									33
																									34
																									35
																									36
																									37
																									38
																									39
																									40
																									41
																									42
																									43
																									44
																									45

СВОДНАЯ ВЕДОМОСТЬ УЧЕТА

№ п/п	Список обучающихся	ПРОПУЩЕНО				
		I полугодие				
		полных дней		уроков		кол-во опозданий
		всего	в т. ч. по болезни	всего	в т. ч. по болезни	
1						
2						
3						
4						
5						
6						
7						
8						
9						
10						
11						
12						
13						
14						
15						
16						
17						
18						
19						
20						
21						
22						
23						
24						
25						
26						
27						
28						
29						
30						
31						
32						
33						
34						
35						
36						
37						
38						
39						
40						
41						
42						
43						
44						
45						

УЧЕТА ПОСЕЩАЕМОСТИ

ПРОПУЩЕНО										№ п/п
II полугодие					год					
полных дней		уроков		кол-во опозда- ний	полных дней		уроков		кол-во опозда- ний	
всего	в т. ч. по болезни	всего	в т. ч. по болезни		всего	в т. ч. по болезни	всего	в т. ч. по болезни		
										1
										2
										3
										4
										5
										6
										7
										8
										9
										10
										11
										12
										13
										14
										15
										16
										17
										18
										19
										20
										21
										22
										23
										24
										25
										26
										27
										28
										29
										30
										31
										32
										33
										34
										35
										36
										37
										38
										39
										40
										41
										42
										43
										44
										45

Фамилия, имя, отчество классного руководителя _____

№ п/п	Фамилия и имя обучающегося									
1		I полугодие								
		II полугодие								
		Год. оценка								
		Экз. оценка								
		Итог, оценка								
2		I полугодие								
		II полугодие								
		Год. оценка								
		Экз. оценка								
		Итог, оценка								
3		I полугодие								
		II полугодие								
		Год. оценка								
		Экз. оценка								
		Итог, оценка								
4		I полугодие								
		II полугодие								
		Год. оценка								
		Экз. оценка								
		Итог, оценка								
5		I полугодие								
		II полугодие								
		Год. оценка								
		Экз. оценка								
		Итог, оценка								
6		I полугодие								
		II полугодие								
		Год. оценка								
		Экз. оценка								
		Итог, оценка								

СВОДНАЯ ВЕДОМОСТЬ УЧЕТА УСПЕВАЕМОСТИ УЧАЩИХСЯ

[illegible]

СВЕДЕНИЯ О ЗАНЯТИЯХ ВО ВНЕУРОЧНОЕ ВРЕМЯ

№ п/п	Список обучающихся	I полугодие		II полугодие	
		Вид занятий	Место занятий	Вид занятий	Место занятий
1					
2					
3					
4					
5					
6					
7					
8					
9					
10					
11					
12					
13					
14					
15					
16					
17					
18					
19					
20					
21					
22					
23					
24					
25					
26					
27					
28					
29					
30					
31					
32					
33					
34					
35					
36					
37					
38					
39					
40					
41					
42					
43					
44					
45					

СВЕДЕНИЯ О ЗАНЯТИЯХ В ФАКУЛЬТАТИВАХ

№ п/п	Список обучающихся	Наименование факультативного курса	
		I полугодие	II полугодие
1			
2			
3			
4			
5			
6			
7			
8			
9			
10			
11			
12			
13			
14			
15			
16			
17			
18			
19			
20			
21			
22			
23			
24			
25			
26			
27			
28			
29			
30			
31			
32			
33			
34			
35			
36			
37			
38			
39			
40			
41			
42			
43			
44			
45			

ЗАМЕЧАНИЯ ПО ВЕДЕНИЮ КЛАССНОГО ЖУРНАЛА

[illegible]

ЛИСТОК ЗДОРОВЬЯ

№№ п/п	Список обучающихся	Год рождения	Группа здоровья	Физкультурная группа	№ парты	Профориентация (противопоказания)	Рекомендации врача для учителя
1							
2							
3							
4							
5							
6							
7							
8							
9							
10							
11							
12							
13							
14							
15							
16							
17							
18							
19							
20							
21							
22							
23							
24							
25							
26							
27							
28							
29							
30							
31							
32							
33							
34							
35							
36							
37							
38							
39							
40							
41							
42							
43							
44							
45							

ЦентрМаг

В журнале прошнуровано, пронумеровано
и скреплено печатью _____ листов
« ____ » _____ 20 ____ г.
Ф.И.О., должность, подпись _____

М.П.

Общероссийский классификатор продукции
ОК-005-93, том 2; 957000 – бланки
Санитарно-эпидемиологическое заключение не требуется
Товар не подлежит обязательной сертификации

ЦентрМаг

